

URBANIZACIÓN RESIDENCIAL

Jardín de Doñinos

VIVIENDA 4 TIPO ADOSADA

UNIDADES:	4
DORMITORIOS:	4
BAÑOS:	3
S. ÚTIL VIVIENDA:	129.70 m ²
S. TERRAZA EXTERIOR:	11.07 m ²
S. ÚTIL JARDÍN:	90.45 m ²

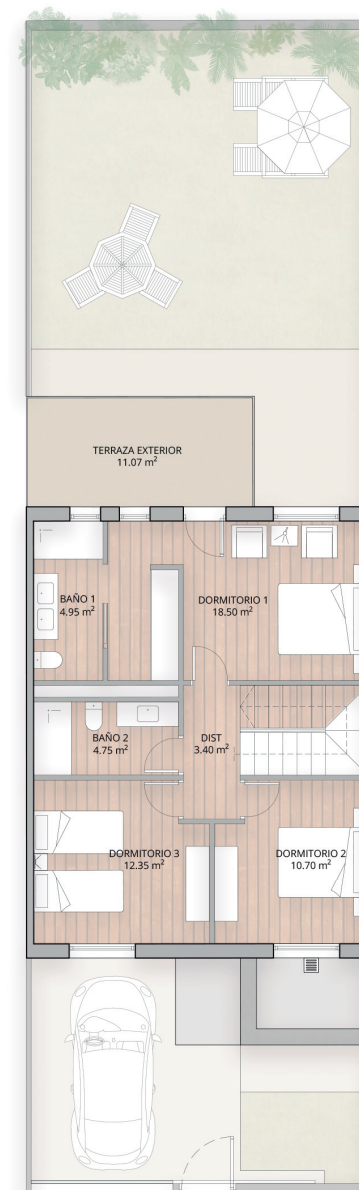
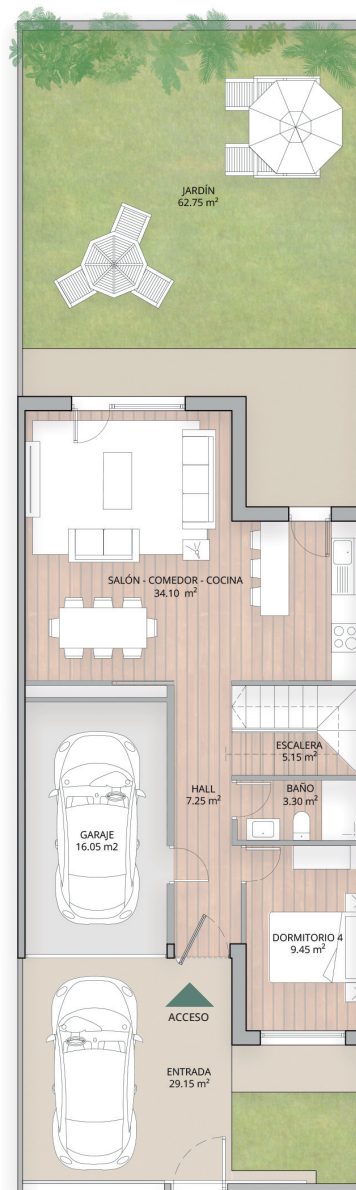
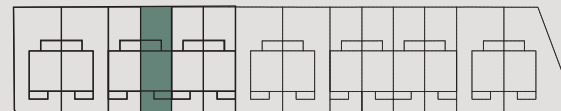
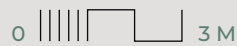

El presente documento es de carácter informativo y no contractual. Las medidas superficies expresadas son aproximadas y podrían experimentar variaciones por exigencias técnicas, jurídicas y administrativas del proyecto o en el desarrollo de la ejecución de las obras. Todo el mobiliario, tramas y colores, incluidos en los planos son meramente decorativos y orientativos, no siendo objeto de contrato.